



Allgemeines **Öffentliche Bauvorhaben**
Submissionen
Dateiabgaben an E-Bau

13.24

Dateibenennung

Die Dateien müssen gemäss dem Vorlagen-Inhaltsverzeichnis benannt werden.

Objektspezifische Beilagen werden je nach Beteiligter Stelle ab V.A.01...VA.XY bis V.E.01...V.E.YZ benannt (wobei A=Tiefbauamt, B=Stadtwerk TGW, C=Stadtwerk TE, D=Swisscom, E=UPC).

Die allgemeinen Beilagen werden ab V.F.01 benannt (=> Dateinamen: '6FXYPeschrieb.pdf').

Pläne werden analog den objektspezifischen Beilagen nach Beteiligter Stelle benannt.

Bezeichnung der Unterlagen				Abgegebene Unterlagen	Einzureichende Unterlagen	Einzureichen als
0.	A	Deckblatt und Inhaltsverzeichnis		0AInhalt.docx	X	.pdf
0.	B	Angebot		0BAngebot.docx	X	.pdf
0.	C	Angaben zur Unternehmung		0CAngUnt.docx	X	.pdf
0.	D	Angaben zum Bauauftrag		0DAngBauauftr.docx	X	.pdf
0.	E	Angaben zu Referenzobjekten		0EAngRef.docx	X	.pdf
0.	F	Angaben zu Kostengrundlagen		0FAngKostgr.docx		
0.	G	Angaben zu Subunternehmer		0GAngSubUnt.docx		
I.	A	Vertragsurkunde (Tiefbauamt)	TBA	1AVertrUrkTBA.pdf		
I.	C	Vertragsurkunde (Stadtwerk TE)	TE	1CVertrUrkTE.pdf		
II.		Besondere Bestimmungen		2BesBest.pdf		
III.	A	Objektbezogene Bestimmungen Tiefbauamt		3AObjBestTBA.pdf		
III.	C	Objektbezogene Bestimmungen Stadtwerk TE		3CObjBestTE.pdf		
IV.		Leistungsverzeichnis		4LV.01S und 4LV.pdf	X	.01S und .pdf
V.	A. 01	KontrollplanAllgemein	TBA	5A01KontrPlanAllg.pdf		
V.	A. 02	KontrollplanEntwässerungsanlagen	TBA	5A02KontrPlanEntw.pdf		
V.	A. 03	Kontrollplan Strassenbau	TBA	5A03KontrPlanStr.pdf		
V.	C. 01	Vorschriften für Bau und Kalibrierung	TE	5C01BauKalibTE.pdf		
V.	F. 01	Bauprogramm		5F01Bauprogr.pdf		
V.	F. 02	Belagsuntersuchungen		5F02BelUnters.dpf		
V.	F. 03	Etappenplan		5F03Etappenplan.pdf		
VI.	A. 01	Übersichtsplan	1:5000 TBA	6A01Uebersicht.pdf		
VI.	A. 02	Situation	1:250 TBA	6A02Situation.pdf		
VI.	A. 03	Werkleitungsplan	1:250 TBA	6A03Werkleitungen.pdf		
VI.	A. 04	Normalprofil	1:50 TBA	6A04Normalprofil.pdf		
VI.	A. 05	Längenprofil	1:250/50 TBA	6A05Laengenprofil.pdf		
VI.	A. 06	Querprofile	1:50 TBA	6A06Querprofile.pdf		
VI.	A. 07	Kotenplan	1:250 TBA	6A07Kotenplan.pdf		
VI.	C. 01	Situation	1:250 TE	6C01Situation.pdf		
VI.	C. 02	Profile	1:50 TE	6C02Profile.pdf		

Dateienbündelung

E-Bau unterscheidet zwei verschiedene Datei-Typen:

- **Pflichtdateien:** Dateien, welche durch den Unternehmer bearbeitet werden und mit dem Angebot eingereicht werden müssen (Dokumente, welche auf Aufforderung hin eingereicht werden müssen werden bei den Beilagen abgelegt werden).
- **Dokumente:** Dateien, welche der Unternehmer nicht bearbeiten und nicht einreichen muss, jedoch zur Ausarbeitung des Angebots benötigt

An E-Bau wird eine zip-Datei ('alles.zip') abgegeben. Diese enthält die Pflichtdateien sowie eine weitere zip-Datei ('Bedingungen_Beilagen_Plaene.zip'). Pflichtdateien sind mit einem Passwort zu schützen.

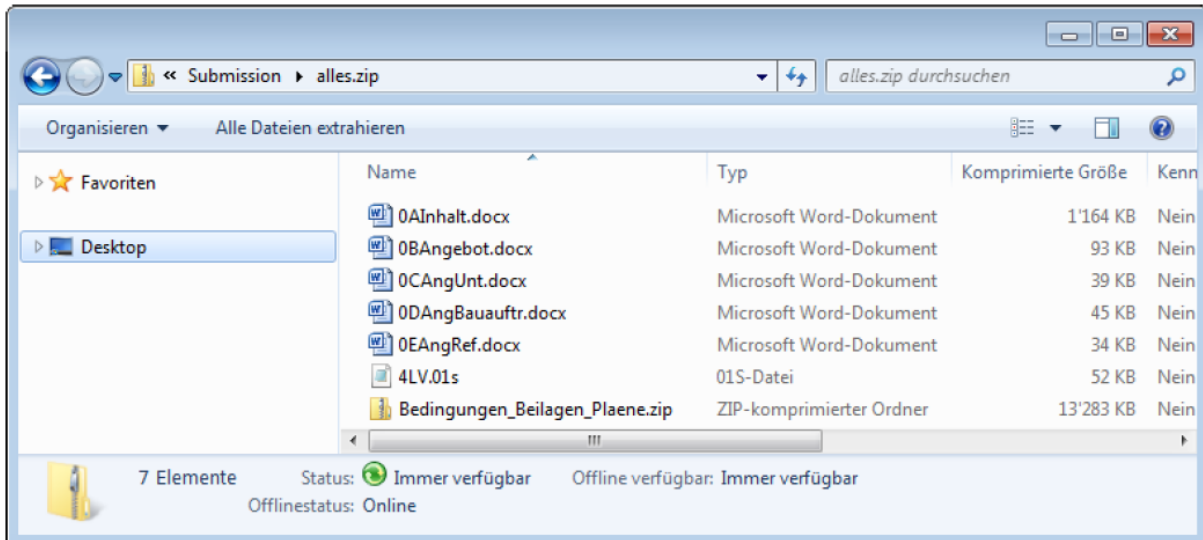

Die nicht Pflichtdateien werden als pdf-Dateien abgegeben. Sie sind in der zip-Datei ('Bedingungen_Beilagen_Plaene.zip') zusammengefasst, wobei die Pläne separat pro Beteiligte Stelle gebündelt sind.

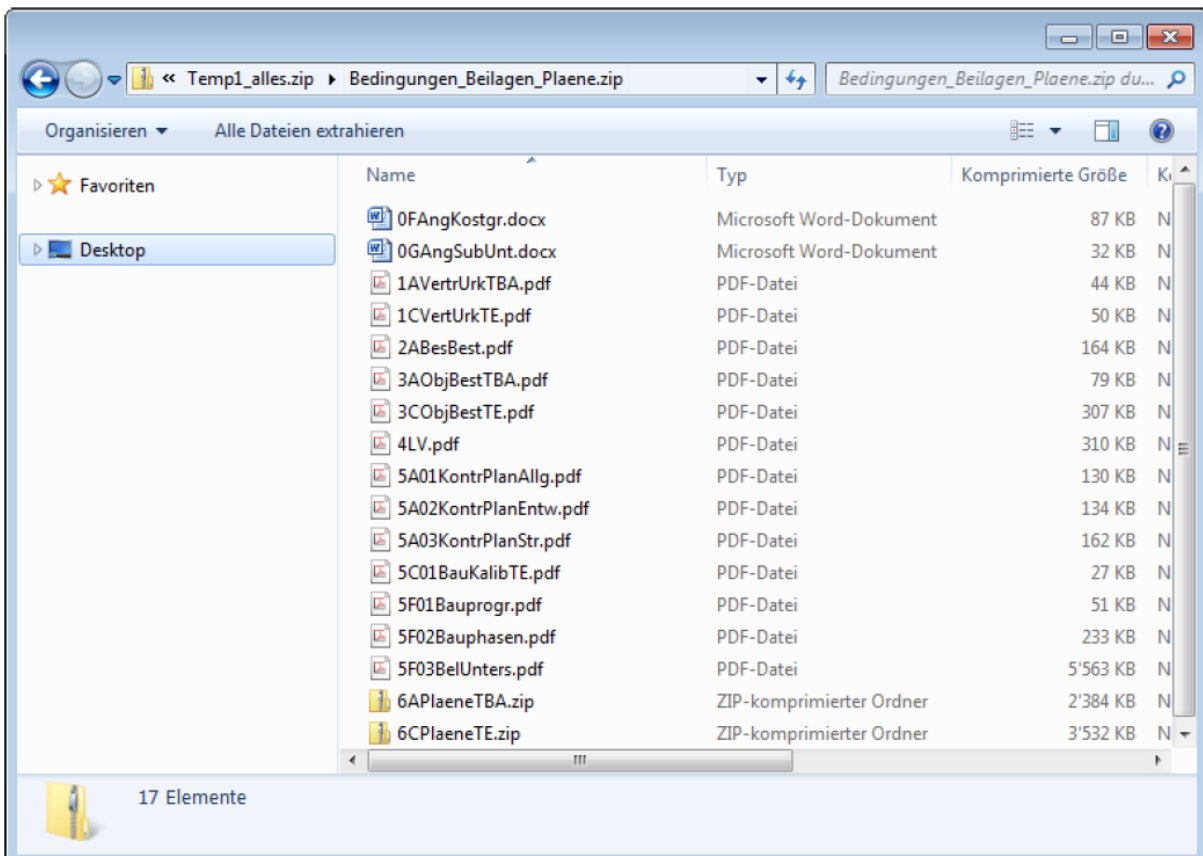

Die Pläne sind pro Beteiligte Stelle wiederum separat in zip-Dateien ('6XPlaeneYz.zip') zusammenzufassen.

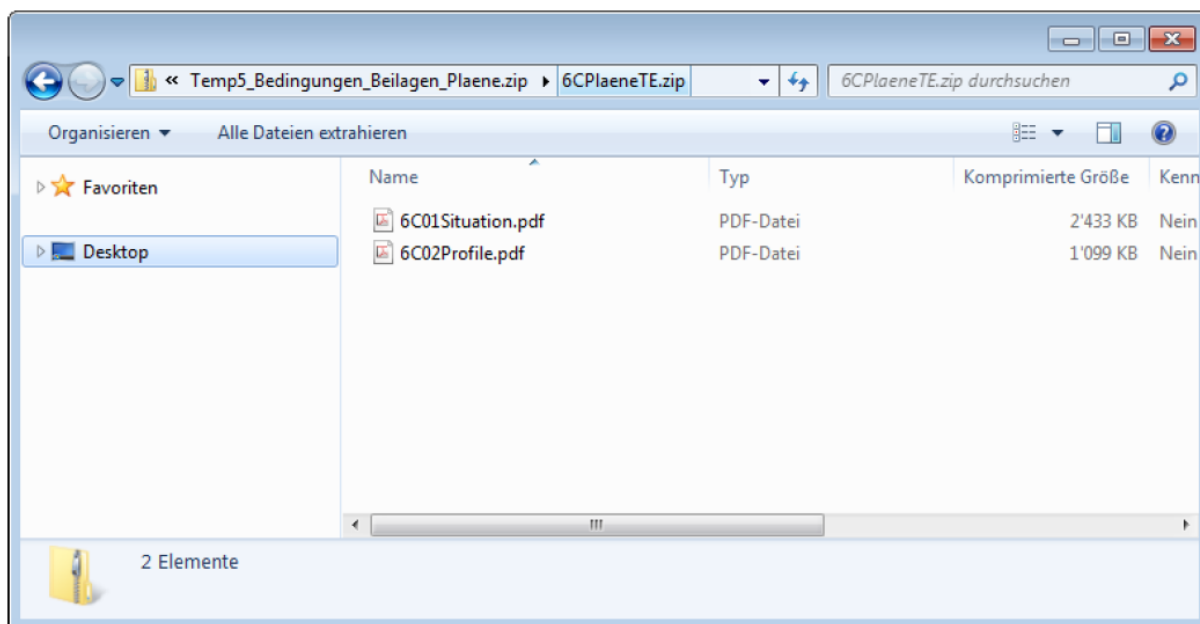
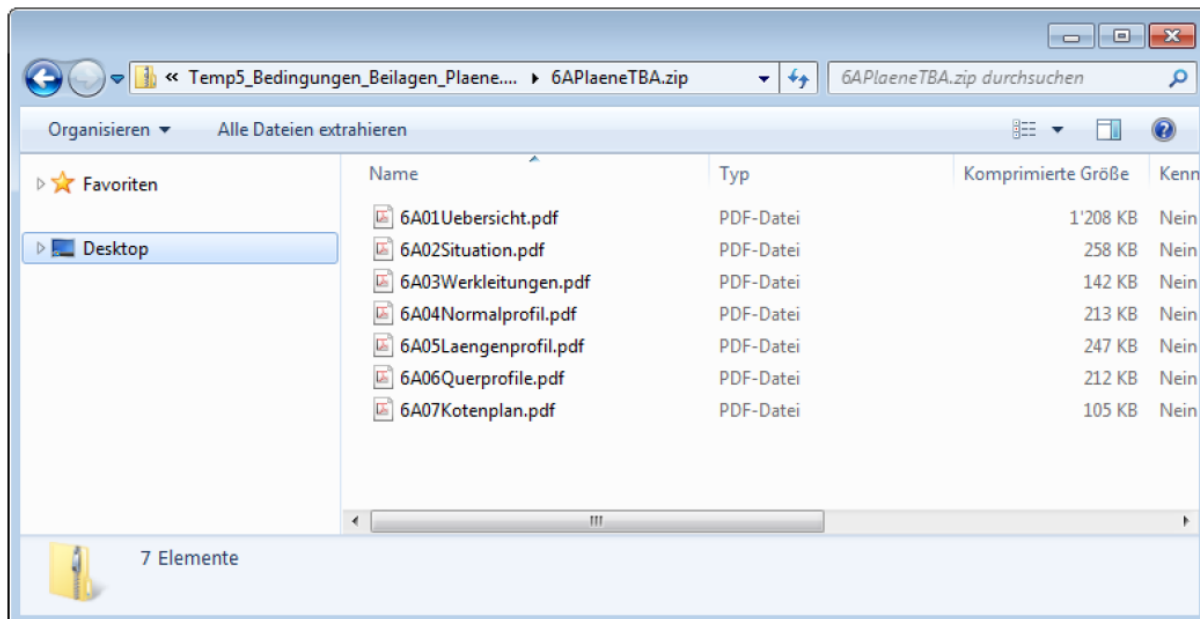

Dateiübermittlung

Da die zu übermittelnde zip-Datei ('alles.zip') sicherlich grösser als 5MB ist, sollte vorab gar nicht versucht werden, diese per E-Mail zu verschicken.

Bitte nutzen Sie den Datentransferserver, welcher vom Kanton Zürich zur Verfügung gestellt wird.

<https://webtransfer.zh.ch/de/transfer>